

REFUGIOS

Modelo LEMU

Lemu propone habitar lo esencial, donde la arquitectura se es el marco y la naturaleza es la verdadera protagonista.

Pesado para entornos boscosos y terrenos irregulares.

Desde
UF 580 IVA Incluido
En Puerto Montt y alrededores.*

Características

- ✓ Construcción 100% terminada
- ✓ Baño full equipado
- ✓ Ventanas Termo Panel
- ✓ Instalación Electrica y Sanitaria



Para dos Personas



Ideal para turismo



Baja Mantención



Llave en mano



INTERIOR

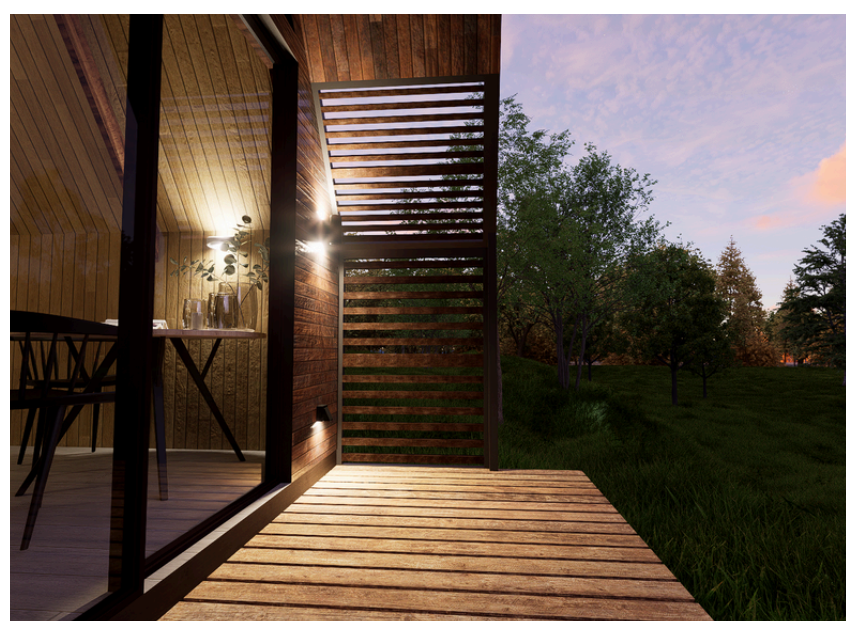

EXTERIOR



DORMITORIO

Lemu se entrega completamente equipado: kitchenette, baño completo y terminaciones de calidad. Todo lo necesario para disfrutar desde el primer día, sin preocupaciones adicionales. Solo basta conectarlo a las redes de agua, electricidad y alcantarillado, para comenzar a vivir la experiencia.

Contacto:



@sib_arquitectura



+569 83372471



Su escala reducida y su estructura eficiente lo vuelven versátil, capaz de adaptarse tanto a la montaña, al bosque o la costa. Cada detalle está pensado para que la obra dialogue con el entorno, sin imponerse, sino integrándose de manera respetuosa y armónica.

Detalles Técnicos

Sistema constructivo mixto: Pilares de acero, Panel SIP y estructura de madera.

Medidas generales: Largo 7,00m; Ancho 4,34m; Alto 4,00m; +aleros y terrazas.

Revestimiento exterior: Plancha metálica prepintada.

Revestimiento interior: Tabla pino tinglado, con protector. Piso vinílico SPC alto tráfico.

Ventanas: PVC Nogal vidrio termopanel.

Baño equipado: WC, Lavamanos, Espejo, receptáculo de ducha, mampara de vidrio, griferías.

Instalación Eléctrica completa: Incluye artefactos de iluminación interior y exterior.

Equipamiento Cocina: Mueble de cocina estructura madera terciada con puertas melamina. Lavacopas + encimera eléctrica + campana

Además incluye: Piso Terraza, pérgola, termo eléctrico.

Servicios y opciones adicionales: Instalación de fosa séptica, Instalación combustión lenta, conexión a empalme eléctrico. mobiliario a medida, ampliaciones personalizadas, tramitación municipal.

No incluye: Mejoramiento de terreno. Mueble estar/comedor. Closet

Contacto:



@sib_arquitectura



+569 83372471