

REFUGIOS

# Modelo PEWMA

**Pewma** invita a habitar un refugio que permita un descanso profundo como en casa.

Con una geometría simple, permite que la naturaleza sea la protagonista.

Desde

**UF 915** IVA Incluido  
En Puerto Montt y alrededores.\*

## Características

- ✓ Construcción 100% terminada
- ✓ Baño full equipado
- ✓ Ventanas Termo Panel
- ✓ Instalación Eléctrica y Sanitaria



Para dos Personas



Ideal para turismo



Baja Mantención



Llave en mano



**EXTERIOR**

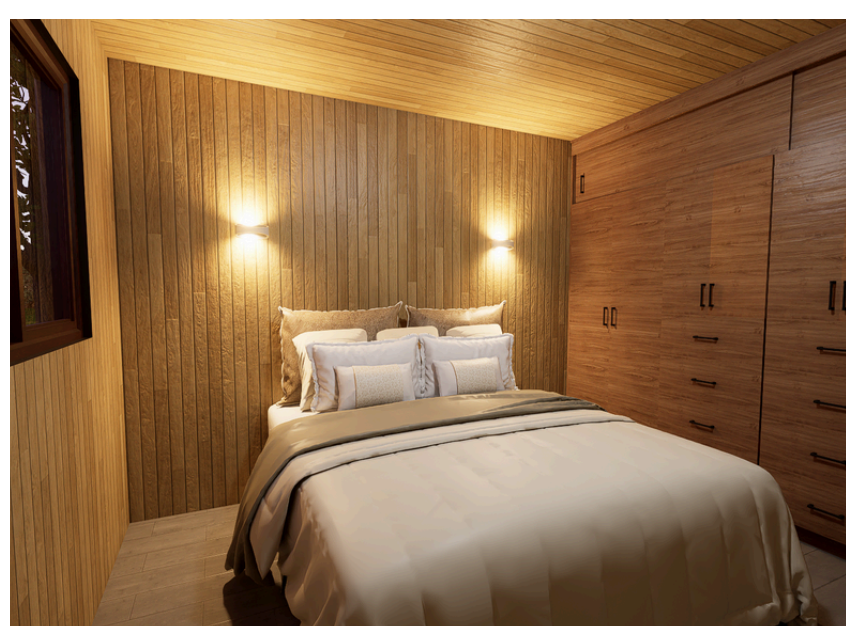

**DORMITORIO**



**INTERIOR**

Pewma se entrega completamente equipado: kitchenette, baño completo y terminaciones de calidad. Todo lo necesario para disfrutar desde el primer día, sin preocupaciones adicionales. Solo basta conectarlo a las redes de agua, electricidad y alcantarillado, para comenzar a vivir la experiencia.

**Contacto:**



@sib\_arquitectura



+569 83372471



El interior abierto y continuo permite que cada rincón se sienta conectado. Todos los recintos poseen un carácter acogedor gracias al revestimiento de madera.

## Detalles Técnicos

**Sistema constructivo mixto:** Radier, Panel SIP y estructura de madera.

**Medidas generales:** Largo 10,94m; Ancho 3,86m; Altura interior 2,40m; +aleros y terrazas.

**Revestimiento exterior:** Plancha metálica prepintada.

**Revestimiento interior:** Tabla pino tinglado, con protector. Piso vinílico SPC alto tráfico.

**Ventanas:** PVC Nogal vidrio termopanel.

**Baño equipado:** WC, Lavamanos, Espejo, receptáculo de ducha, mampara de vidrio, griferías.

**Instalación Eléctrica completa:** Incluye artefactos de iluminación interior y exterior.

**Equipamiento Cocina:** Mueble de cocina estructura madera terciada con puertas melamina. Lavacopas + encimera eléctrica + campana

**Además incluye:** Piso Terraza, pérgola, termo eléctrico.

**Servicios y opciones adicionales:** Instalación de fosa séptica, Instalación combustión lenta, conexión a empalme eléctrico. mobiliario a medida, ampliaciones personalizadas, tramitación municipal.

**No incluye:** Mejoramiento de terreno. Mueble estar/comedor. Closet

Contacto:



@sib\_arquitectura



+569 83372471