

REFUGIOS

Modelo PEWMA XL

Pewma XL invita a habitar un refugio que permita un descanso profundo como en casa.

Con una geometría simple, permite que la naturaleza sea la protagonista.

Desde

UF 990 IVA Incluido
En Puerto Montt y alrededores.*

Características

- ✓ Construcción 100% terminada
- ✓ Baño full equipado
- ✓ Ventanas Termo Panel
- ✓ Instalación Eléctrica y Sanitaria



Para 4 Personas



Ideal para turismo



Baja Mantenición



Llave en mano



EXTERIOR

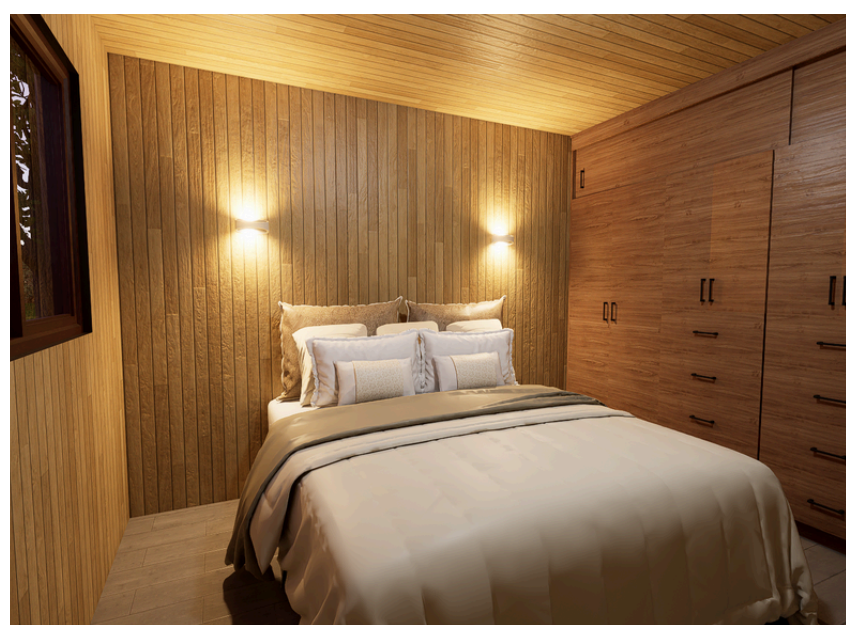

DORMITORIO



INTERIOR

Pewma se entrega completamente equipado: kitchenette, baño completo y terminaciones de calidad. Todo lo necesario para disfrutar desde el primer día, sin preocupaciones adicionales. Solo basta conectarlo a las redes de agua, electricidad y alcantarillado, para comenzar a vivir la experiencia.

Contacto:



@sib_arquitectura



+569 83372471



El interior abierto y continuo permite que cada rincón se sienta conectado. Todos los recintos poseen un carácter acogedor gracias al revestimiento de madera.

Detalles Técnicos

Sistema constructivo mixto: Radier, Panel SIP y estructura de madera.

Medidas generales: Largo 13,27m; Ancho 3,86m; Altura interior 2,40m; +aleros y terrazas.

Revestimiento exterior: Plancha metálica prepintada.

Revestimiento interior: Tabla pino tinglado, con protector. Piso vinílico SPC alto tráfico.

Ventanas: PVC Nogal vidrio termopanel.

Baño equipado: WC, Lavamanos, Espejo, receptáculo de ducha, mampara de vidrio, griferías.

Instalación Eléctrica completa: Incluye artefactos de iluminación interior y exterior.

Equipamiento Cocina: Mueble de cocina estructura madera terciada con puertas melamina. Lavacopas + encimera eléctrica + campana

Además incluye: Piso Terraza, pérgola, termo eléctrico.

Servicios y opciones adicionales: Instalación de fosa séptica, Instalación combustión lenta, conexión a empalme eléctrico. mobiliario a medida, ampliaciones personalizadas, tramitación municipal.

No incluye: Mejoramiento de terreno. Mueble estar/comedor. Closet

Contacto:



@sib_arquitectura



+569 83372471